

2023年6月作成

入院・手術・通院を一生涯保障する緩和型医療保険

あなた色に輝く日々を
なないろ生命
朝日生命グループ

なないろ **メディカル** (((スーパーワイド)))

持病があっても、はりやすい医療保険

引受基準緩和型医療保険（無解約返戻金型）

持病の悪化・再発も保障!

質問事項は
たったの2つ!

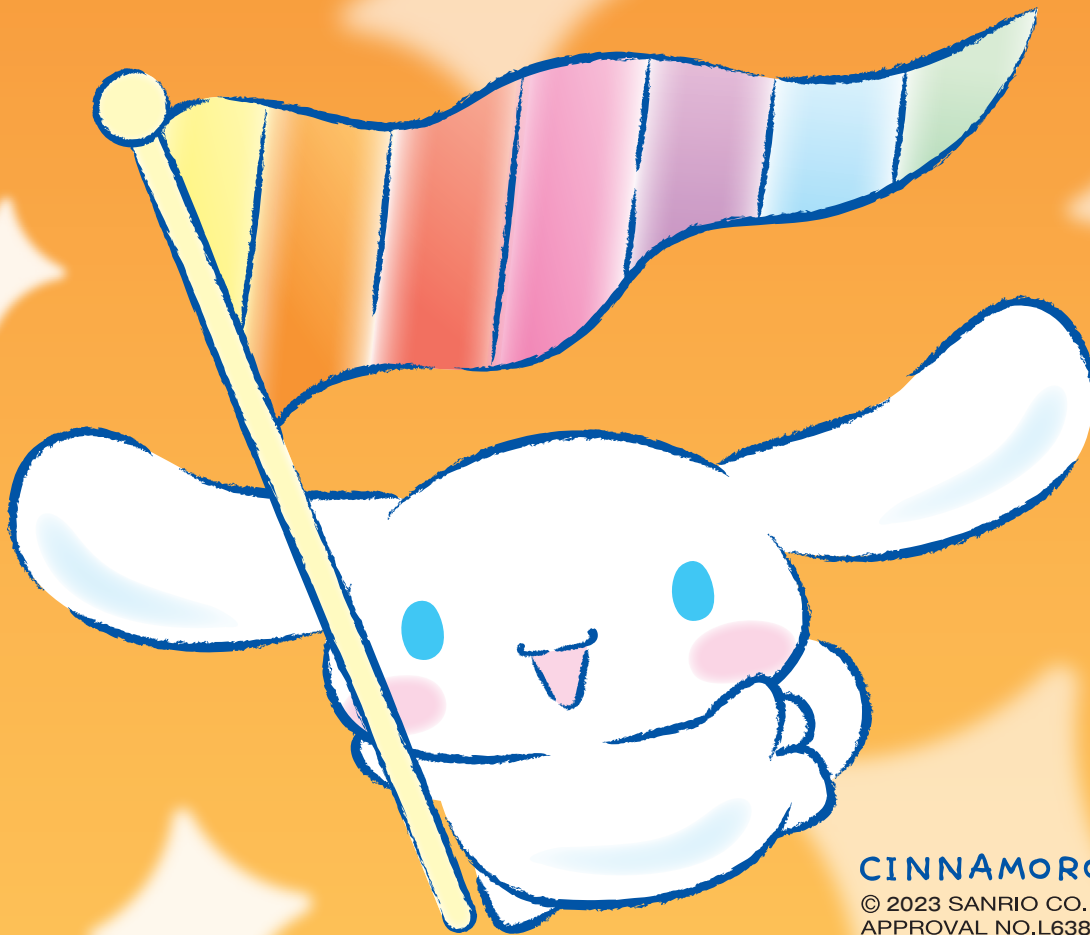

CINNAMOROLL

© 2023 SANRIO CO., LTD.
APPROVAL NO.L638565

シナモロールはなないろ生命のマスコットキャラクターです

Create the New Solution

— 保険に、新しい選択肢を —

「なないろ生命」は、朝日生命保険相互会社の100%出資の子会社として2021年10月に営業を開始した新しい保険会社です。



なないろ生命は
日本乳がんピンクリボン運動
を応援しています。

2つの質問事項がすべて いいえ ならお申し込みいただけます。

質問事項 ①



最近3か月以内に、医師・歯科医師から入院・手術・放射線治療のいずれかをすすめられたことまたは説明を受けたことがありますか。

ただし、既に退院済、手術・放射線治療が完了している病気やけがは除きます。



質問事項 ②



過去1年以内に、入院をしたこと、または手術・放射線治療のいずれかをうけたことがありますか。

ただし、下表に該当する場合は「いいえ」となります。

「慢性」「急性」「亜急性」は問いません。

目・鼻・耳	●白内障 ●ものもらい ●中耳炎 ●鼻炎
口・のど	●歯根のう胞 ●へんとう(腺)炎 ●咽頭炎
胃腸・肛門	●胃腸炎 ●虫垂炎 ●食中毒 ●そけいヘルニア・脱腸 ●痔・肛門周囲のう瘍
女性の病 気	●子宮筋腫 ●子宮内膜症 ●卵巣のう腫 ●子宮外妊娠・異所性妊娠 ●吸引分娩・吸引娩出術 ●かんし分娩・かんし娩出術
皮 膚	●うおのめ ●いぼ ●たこ ●巻爪 ●粉りゅう・アテローム
骨 格	●四肢の骨折・ヒビ(不全骨折) ●椎間板ヘルニア(首・腰) ※四肢には肩関節・股関節を含みます
その他	●風邪 ●熱中症 ●インフルエンザ ●マイコプラズマ肺炎(注1) ●新型コロナウイルス感染症(注1) 注1: 間質性肺炎を併発している場合は除く

質問事項①の具体例

1

変形性膝関節症で、「当面、薬物治療を行うが、その効果がなく歩行に支障が出てきた場合には手術をした方がよい」と言われた。

2

「子宮筋腫があるものの、腫瘍が小さいのですぐに手術は必要ないが、大きくなったり、貧血がひどくなった場合には手術をした方がよい」と言われた。

3

「ベッドが空き次第、入院し、手術しましょう」と言われた。

4

「肝機能の数値や血糖値が安定したら手術しましょう」と言われた。

「いいえ」となります

今後症状が悪化したり、日常生活に支障が生じたら、入院等が必要と言われているが、現時点では必要ないため。

「はい」となります

医師から入院等が必要だと言われているが、病院や自分の都合または病状などによりその時期が決まっていないため。

●入院とは

病気やけがによる治療のための入院、検査のための入院、異常分娩による入院、糖尿病等の教育入院を指します。

※ただし、以下のものは入院に含みません。

・健康診断や人間ドックによる入院 ・正常分娩による入院 ・医療機関外での療養(自宅療養・ホテル療養など)

●手術とは

病気やけがの治療を目的として行う、「○○手術」「○○術」などの名称で呼ばれるもの全てを指します。(日帰り手術・健康保険対象外も含みます。)

※ただし、以下のものは手術に含みません。

・歯科インプラント手術 ・抜歯手術 ・創傷処理 ・皮膚切開術 ・会陰切開及び縫合術 ・角膜屈折矯正手術(レーシック) ・外耳道異物除去術

●放射線治療には電磁波温熱療法を含みます。

※電磁波温熱療法とはがんに対する温熱療法(ハイパーサーミア)を指します。

「がん」「糖尿病」などの持病や既往歴のある方でも、質問事項に該当しなければ、お申し込みいただけます。

仕組み・保障内容・プラン例

質問事項に 該当しなければ、ご契約前の持病が悪化、再発した場合も保障します。
 さらに、病気 ・ケガを問わず、ご契約1年目から給付金・一時金・見舞金を満額保障します!

契約年齢	男性	女性	男性	女性
30歳	8,312円	7,996円	10,867円	10,441円
40歳	9,725円	8,459円	12,650円	10,989円
50歳	11,403円	9,765円	14,898円	12,780円

〈月払保険料〉
 ■保険期間・保険料払込期間：終身
 ■保険料払込方法：月払
 (口座振替扱・クレジットカード扱)

	支払事由	支払金額	支払限度	期間	プラン		詳細ページ
					日額5,000円プラン	日額10,000円プラン	
基本保障(主契約)	入院給付金	病気やケガで入院したとき 入院給付金日額 × 入院日数 ※3,000円～10,000円の範囲内で ご契約時に設定(1,000円単位)	1回の入院：60日 通算：1,000日	生涯保障	1日につき 5,000円	1日につき 10,000円	P.5
	医療費充当給付金 (入院一時金)	入院給付金が支払われる 入院を開始したとき 0倍 5倍 10倍 20倍 30倍 ※ご契約時に選択 (20歳～24歳は10万円限度、 25歳～85歳は15万円限度) ※0倍の場合、医療費充当給付金 (入院一時金)はありません	1回の入院：1回 通算：50回		1回の入院につき (30倍) 15万円	1回の入院につき (10倍) 10万円	P.7
	手術給付金・ 放射線治療給付金	所定の手術・放射線治療を 受けたとき 0倍 5倍 10倍 ※ご契約時に選択 手術の種類を問わず一律で給付 ※0倍の場合、手術給付金・ 放射線治療給付金はありません	手術給付金 無制限 放射線治療給付金 無制限 ※放射線治療給付金は60日に1回限度		1回につき (10倍) 5万円	1回につき (10倍) 10万円	P.8
選べる保障(特約)	通院一時金	入院給付金が支払われる 入院の退院後180日以内に 通院したとき 通院一時金額 ※1万円～5万円の範囲内で ご契約時に設定 (1万円単位)	1回の入院に 対するすべての 通院を通じて：1回 通算：50回	通院したときに 5万円		P.9	
	先進医療給付金・ 先進医療見舞金	所定の先進医療による 療養を受けたとき 先進医療給付金 先進医療にかかる技術料と同額 先進医療見舞金 先進医療給付金の10%相当額	先進医療給付金 通算：2,000万円 先進医療見舞金 通算：200万円	付加		P.9	

※各保障の留意点やお支払いできない場合の詳細は、「ご留意いただきたい事項(19～22ページ)」および「ご契約のしおり-約款」をご覧ください。

主契約 入院給付金

契約年齢：20歳～85歳

病気やケガで入院した場合、入院給付金をお受け取りいただけます。
もちろん、**日帰り入院***から保障します！

支払金額 ▶ 1回の入院につき、**入院給付金日額 × 入院日数**

支払限度 ▶ 1回の入院(注)：**60日** / 通算：**1,000日**

*日帰り入院(0泊1日)とは、入院日と退院日が同一の日である場合をいい、入院基本料の支払いの有無などを参考にしてなないろ生命が判断します。

(注)「1回の入院」について

同一の原因により、入院給付金が支払われる入院を2回以上したときは、入院給付金が支払われる最終の入院の退院日の翌日から、その日を含めて次の入院の開始日までの期間が、180日以下の場合には1回の入院とみなし、181日以上の場合には新たな入院とみなして取り扱います。

〈1回の入院とみなすケース〉

ケース1

■椎間板ヘルニアで入院し退院したが、退院日の翌日から**90日後**に椎間板ヘルニアで再入院した。



給付金・一時金の支払限度 ▶ 両方の入院期間を通算して「1回の入院」の支払限度を適用する。

〈新たな入院とみなすケース〉

ケース2

■椎間板ヘルニアで入院し退院したが、退院日の翌日から**190日後**に椎間板ヘルニアで再入院した。



給付金・一時金の支払限度 ▶ それぞれの入院期間に対し、「1回の入院」の支払限度を適用する。

ケース3

■椎間板ヘルニアで入院し退院したが、退院日の翌日から**30日後**に肺炎(別原因の疾病)で入院した。



給付金・一時金の支払限度 ▶ それぞれの入院期間に対し、「1回の入院」の支払限度を適用する。

POINT ▶ 前回退院日から180日以内の入院でも、前回入院の原因と異なる疾病やケガの場合は、新たな入院とみなします。

入院日数は短期化傾向ですが、
自己負担費用は高額になることがあります。



平均在院日数の推移

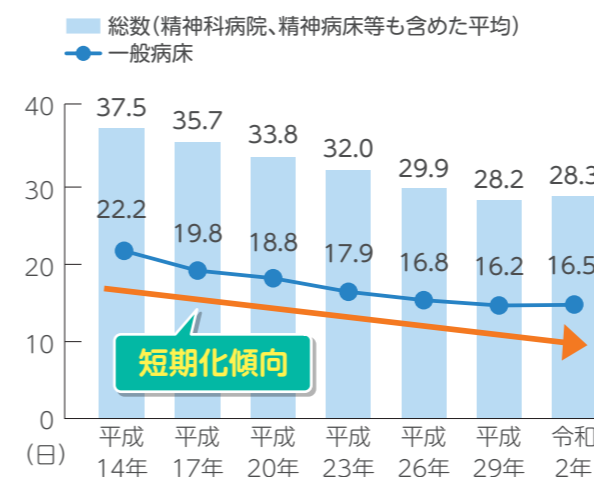

*厚生労働省「病院報告」(平成14年～令和2年)

すべての病床における入院日数の分布

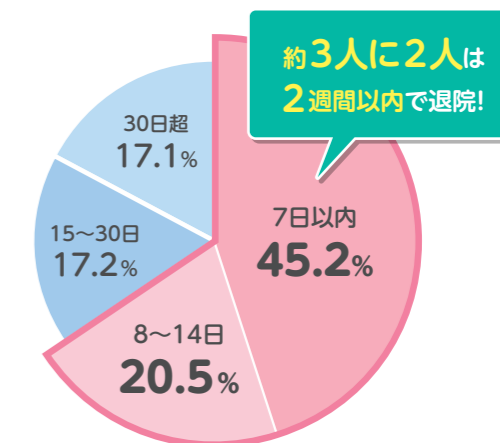

*厚生労働省「患者調査」(令和2年)より当社で試算

入院時の自己負担費用(1～2週間の入院)

金額	割合
10万円未満	26.9%
10万円～20万円未満	37.5%
20万円以上	35.6%

平均 21.0万円
約7割の方は入院時自己負担費用が10万円以上!

*治療費、食事代、差額ベッド代に加え、交通費(見舞いに来る家族の交通費も含む)や衣類、日用品などを含み、高額療養費制度を利用した場合は利用後の金額
*(公財)生命保険文化センター「令和元年度生活保障に関する調査」より当社で試算

差額ベッド代1日当たりの平均徴収額(推計)

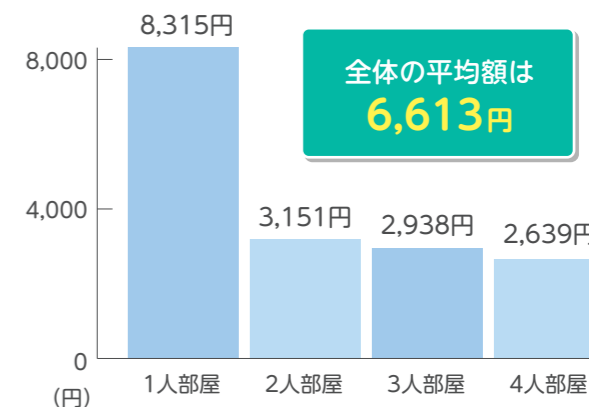

*厚生労働省「中央社会保険医療協議会総会(第528回)令和4年9月14日開催時の資料」

主契約 医療費充当給付金(入院一時金) 契約年齢：20歳～85歳

入院給付金が支払われる入院を開始した場合に「最高15万円」※1の医療費充当給付金(入院一時金)をお受け取りいただけますので、入院給付金だけではカバーできない入院時の費用にしっかりと備えられます! もちろん、日帰り入院※2から保障します!

支払金額 1回の入院につき、入院給付金日額 × 所定の給付倍率

支払限度 1回の入院^{5ページの(注)} : 1回 / 通算: 50回

給付倍率	日額5,000円プラン	日額10,000円プラン
5倍	25,000円	50,000円
10倍	50,000円	100,000円
20倍	100,000円	お取り扱いはありません
30倍	150,000円	

※1 ご契約年齢によっては上記お受け取り金額ではお引き受けできない場合があります。(20歳～24歳は10万円限度、25歳～85歳は15万円限度)

※2 日帰り入院(0泊1日)とは、入院日と退院日が同一の日である場合をいい、入院基本料の支払いの有無などを参考にしない生命が判断します。

入院時は治療費以外にも様々な出費がかかります。

入院時の治療費



その他費用



衣類



日用品



食事代



交通費



見舞い
お礼

主契約 手術給付金・放射線治療給付金 契約年齢：20歳～85歳

所定の手術や放射線治療(電磁波温熱療法を含みます)を受けたとき、手術給付金または放射線治療給付金をお受け取りいただけます。

支払金額 1回につき、入院給付金日額 × 所定の給付倍率

支払限度 無制限 ※放射線治療給付金は60日に1回限度

給付倍率	日額5,000円プラン	日額10,000円プラン
5倍	25,000円	50,000円
10倍	50,000円	100,000円

※公的医療保険制度の対象となる約1,000種類の手術・放射線治療を保障します。なお、レーザー屈折矯正手術(レーシック)は支払対象外となるなど、所定の要件があります。詳しくは「ご契約のしおり-約款」をご覧ください。

※同時期に手術給付金の支払対象となる手術を2つ以上受けたときは、いずれか1つについてのみ給付金をお支払いします。

入院中の手術有無の割合

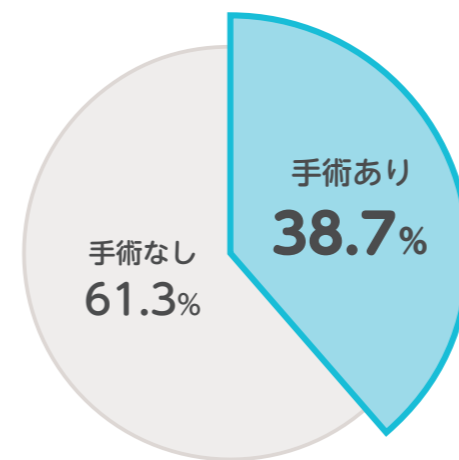

3人に1人が入院中に手術を受けています。

*厚生労働省「患者調査」(令和2年)

特約 引受基準緩和型通院一時金特約

契約年齢：20歳～85歳

入院給付金が支払われる入院の退院後180日以内に通院をしたとき、通院一時金をお受け取りいただけますので、**通院にかかる費用にしっかりと備えることができます！**

支払金額 **1万円～5万円(1万円単位)で設定**

支払限度 **1回の入院** 5ページの(注) に対するすべての通院を通じて: **1回 / 通算:50回**

特約 引受基準緩和型先進医療特約

契約年齢：20歳～85歳

所定の先進医療による療養を受けたとき、**全額自己負担となる先進医療の技術料(自己負担額)に加え、先進医療給付金の10%相当額を先進医療見舞金としてお受け取りいただけます！**

■ 先進医療給付金

支払金額 **先進医療にかかる技術料と同額** 支払限度 **通算:2,000万円**

■ 先進医療見舞金

支払金額 **先進医療給付金の10%相当額** 支払限度 **通算:200万円**

先進医療にかかる技術料は**全額自己負担**です。

先進医療の一例	1件当たりの技術料(平均)	年間実施件数
陽子線治療	約269万円	1,293件
重粒子線治療	約316万円	562件
子宮腺筋症核出術	約30万円	82件

*厚生労働省 第117回先進医療会議 「令和4年6月30日時点における先進医療Aに係る費用」より当社で計算
 ※「陽子線治療」「重粒子線治療」は、適応症によって公的医療保険制度の対象となるものがあります。

● 加入に関するご質問

Q1 「糖尿病」でインスリン注射による治療が必要なため通院中ですが、加入できますか？

A 通院中であっても、2つの質問事項に該当しなければお申し込みいただけます。

Q2 「がん」で抗がん剤を服用中ですが、加入できますか？

A 抗がん剤を服用中であっても、2つの質問事項に該当しなければお申し込みいただけます。

● 給付金・一時金のお支払いに関するご質問

Q3 「手術給付金」はどのような場合に受け取れますか？

A 公的医療保険制度に基づく医科診療報酬点数表に手術料の算定対象として列挙されている手術、先進医療に該当する手術を受けた場合、入院・外来を問わず、手術給付金をお受け取りいただけます。

※手術給付金・放射線治療給付金の支払対象となる先進医療には、診断・薬剤投与は含まれないなど、所定の要件があります。

Q4 「通院一時金」はどのような場合に受け取れますか？

A 入院給付金が支払われる入院の退院日の翌日からその日を含めて180日以内に、入院の直接の原因となった傷病等の治療を目的とする通院をしたとき、通院一時金をお受け取りいただけます。

× 主契約の入院給付金が支払われる入院日と同日の通院については、通院一時金をお受け取りいただけません。

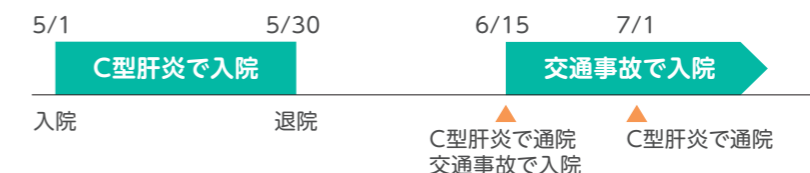

※C型肝炎での通院(6/15、7/1)は、交通事故での入院期間中の通院です。通院一時金の支払事由に該当する通院であっても、主契約の入院給付金が支払われる入院日と同日の通院のため、通院一時金はお支払いしません。

保険料表 女性

<手術給付金 なしタイプ>

- 保険料払込期間・保険期間：終身
●保険料払込方法：月払(口座振替扱・クレジットカード扱)

入院給付金日額 10,000円プラン

Table with columns for age (20-85), medical expense coverage (10万, 5万, 0倍), surgery coverage (0倍), and hospitalization benefits (緩和型, 先進医療).

【2023年6月5日現在】 (単位：円)

- 保険料払込期間・保険期間：終身
●保険料払込方法：月払(口座振替扱・クレジットカード扱)

入院給付金日額 10,000円プラン

<手術給付金 ありタイプ>

Table with columns for age (20-85), medical expense coverage (10万, 5万, 0倍), surgery coverage (10万, 5万, 0倍), and hospitalization benefits (緩和型, 先進医療).

【2023年6月5日現在】 (単位：円)

仕組み・保障内容・プラン例

保障の詳細

知っておきたいQ&A

保険料表

ご留意いただきたい事項

ご契約後のサービス

保険料表 女性

<手術給付金 なしタイプ>

- 保険料払込期間・保険期間：終身
●保険料払込方法：月払(口座振替扱・クレジットカード扱)

入院給付金日額
5,000円プラン

Table with columns for age (20-85), medical expense coverage (150k, 100k, 50k, 25k, none), surgery/chemotherapy coverage (none), and hospitalization benefits (850, 131).

[2023年6月5日現在] (単位：円)

- 保険料払込期間・保険期間：終身
●保険料払込方法：月払(口座振替扱・クレジットカード扱)

入院給付金日額
5,000円プラン

<手術給付金 ありタイプ>

Table with columns for age (20-85), medical expense coverage (150k, 100k, 50k, 25k, none), surgery/chemotherapy coverage (50k, 25k, 50k, 25k, 50k, 25k), and hospitalization benefits (850, 131).

[2023年6月5日現在] (単位：円)

仕組み・保障内容・プラン例

保障の詳細

知っておきたいQ&A

保険料表

ご留意いただきたい事項

ご契約後のサービス

お取り扱い(募集代理店によって異なります)

入院給付金日額※	3,000円～10,000円(1,000円単位)
契約年齢	20歳～85歳
保険期間	終身
保険料払込期間	60・65・70・75・80・85歳払込満了(最低払込期間5年)／終身払／10年払込満了(契約者が法人に限ります)
保険料払込方法	口座振替扱(月払・年払)、クレジットカード扱(月払・年払)
備考	医療費充当給付金には、次の加入限度※があります。 20歳～24歳…10万円限度、25歳～85歳…15万円限度

※他の保険契約の加入状況等によって、異なるお取り扱いとなる場合があります。

この商品は引受基準を緩和しているため、保険料が割高となっています。健康状態によってはなないろ生命の他の医療保険にご加入いただける場合があります。

保障内容

以下の支払事由に該当したときに、給付金等をお支払いします。

引受基準緩和型医療保険(無解約返戻金型)

	支払事由	支払金額	支払限度
入院給付金	病気やケガで1日以上入院をしたとき	1回の入院につき 入院給付金日額 × 入院日数	1回の入院：60日 通算：1,000日
医療費充当給付金	入院給付金が支払われる入院を開始したとき	1回の入院につき 入院給付金日額×所定の給付倍率※1	1回の入院：1回 通算：50回
手術給付金・放射線治療給付金	所定の手術・放射線治療を受けたとき	1回につき 入院給付金日額×所定の給付倍率※2	無制限(ただし、放射線治療給付金は60日に1回限度)

※1 医療費充当給付金の給付倍率は、ご契約時に0倍、5倍、10倍、20倍、30倍より選択いただけます。なお、0倍の場合は医療費充当給付金はありません。

※2 手術給付金・放射線治療給付金の給付倍率は、ご契約時に0倍、5倍、10倍より選択いただけます。なお、0倍の場合は手術給付金・放射線治療給付金はありません。

引受基準緩和型通院一時金特約

	支払事由	支払金額	支払限度
通院一時金	入院給付金が支払われる入院の退院後180日以内に通院したとき	通院一時金額	1回の入院に対するすべての通院を通じて：1回／通算：50回

※主契約の入院給付金が支払われる入院日と同日の通院については通院一時金をお支払いしません。

※同日に複数の通院一時金の支払事由に該当する通院をしたときは、通院原因が先に生じた通院に対してのみ通院一時金を支払います。

引受基準緩和型先進医療特約

	支払事由	支払金額	支払限度
先進医療給付金	所定の先進医療による療養を受けたとき	先進医療にかかる技術料と同額	通算：2,000万円
先進医療見舞金		先進医療給付金の10%相当額	通算：200万円

※支払対象となる先進医療は厚生労働大臣が定める医療技術のことをいい、医療技術ごとに適応症および実施する医療機関が限定されています。

ただし、歯科のみで実施することが定められている先進医療は支払対象外となります。なお、厚生労働大臣が定める先進医療は、随時見直しされます。

※1回の療養につき、厚生労働大臣が定める先進医療の技術にかかる費用と同額(被保険者の負担額として、病院または診療所によって定められた金額)をお支払いします。

※同一の被保険者において、先進医療給付(お支払金額が先進医療の技術料相当額である給付)のあるなないろ生命の特約に重複して加入することはできません。

保障の責任開始期について

責任開始に関する特約を付加した場合	お申し込み、告知(診査)が完了したとき
上記以外の場合	お申し込み、告知(診査)・第1回保険料相当額のお払込みが完了したとき

解約返戻金・死亡給付金について

主契約	解約返戻金・死亡給付金はありません。 ただし、保険料払込期間満了後の保険期間中で、保険料払込期間満了日までの保険料が払い込まれている場合は、入院給付金日額の10倍の解約返戻金・死亡給付金があります。
特約	解約返戻金・死亡給付金はありません。

ご契約後の給付金等の変更について

- ご契約後の給付金等の増額、特約の中途付加、医療費充当給付金や手術給付金・放射線治療給付金の給付倍率の変更は取り扱いません。

保険料お払込みの猶予期間と消滅について

- 保険料は払込期月中に口座振替等の方法によりなないろ生命にお払込みください。払込期月中にお払込みがない場合、払込期月の翌月1日からその日を含めて3か月目の末日までを保険料お払込みの猶予期間とします。保険料の口座振替日は、以下のとおりです。

口座振替扱	毎月26日(金融機関休業日のときは翌営業日)
クレジットカード扱	各クレジットカード会社が定める日(クレジットカード会社から送付の明細書で確認ください)

- お払込みがないまま猶予期間が経過しますと、ご契約は消滅となり、効力がなくなります。その場合、消滅したご契約を元に戻すことはできません(ご契約の復活のお取り扱いはありません)。

保険料のお払込みについて(月払口座振替扱の例)

■「責任開始に関する特約」を付加した場合

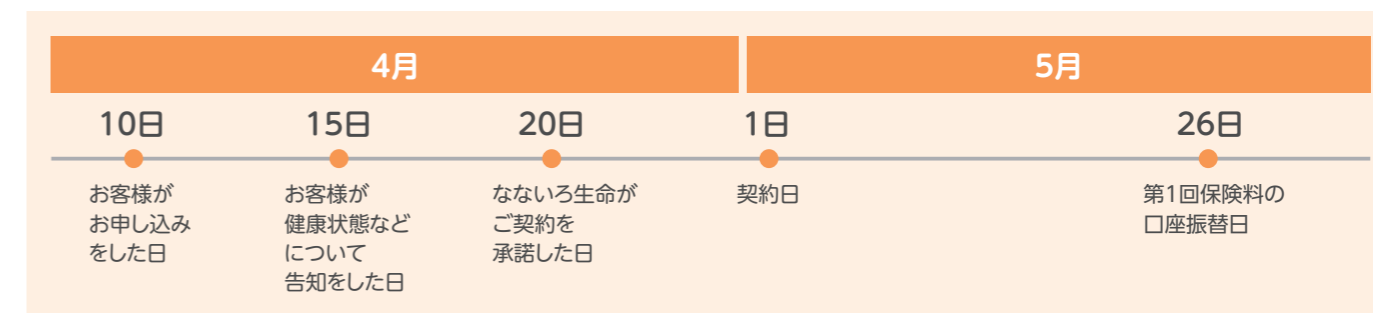

■上記以外の場合

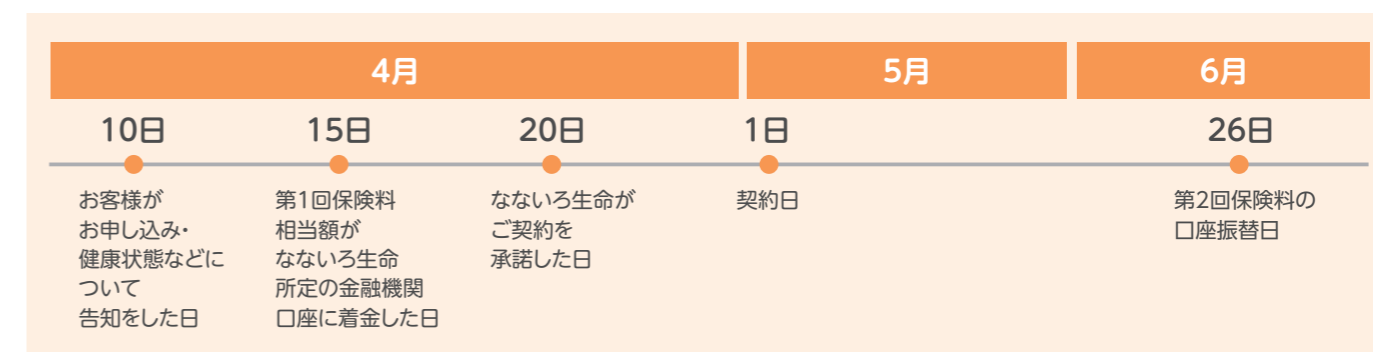

※保険料口座振替日は、毎月26日(金融機関休業日のときは翌営業日)となります。

※振替日に振り替えができなかったときは、翌月の振替日が猶予期間内の場合、翌月の保険料とともに振り替えます。

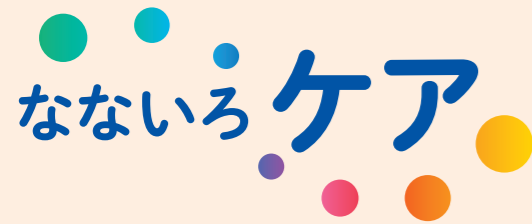

ご契約後のサービス

nanairo生命では、ご加入いただいたお客さまにご安心いただくための「つづける」「とどける」「ささえる」サービスをお届けしています。

※詳しくはnanairo生命公式Webサイト上のご契約者様ページをご確認ください。

つづける

わからないこと、困ったことがあっても大丈夫。安心便利に保障を「つづける」ためのサービスです。

WEBサービス

nanairo生命手話・筆談通訳サービス

詳しくは23ページへ

とどける

普段の安心と、いざという時の安心。保障の安心を「とどける」サービスです。

nanairoレター

給付金サポートサービス

詳しくは↓コチラへ

ささえる

お客様の健康生活を「ささえる」新しい選択肢となるサービスをご紹介します。

nanairo健康相談ダイヤル

スマート脳ドック 高血圧e-メディカル

詳しくは25ページへ

つづける

いつでも手続きできる WEBサービス

これまでお客様サービスセンターへのお申し出や手続き書類の記入・返送をいただいていた一部の契約内容変更に関するお手続きについて、WEB上で完結する新たなサービスです。

お手続き一覧	WEB WEB上でお手続きが完結します。	書類 WEB上でお手続き書類の取り寄せができます。	電話 お客様サービスセンターにお申し出いただき、お手続き完了もしくは必要書類をお送りします。
保険契約者様の住所・電話番号の変更	○	—	○
保険料振替口座の変更	○	○	○
クレジットカードの変更	○	○	○
口座振替扱⇄クレジットカード扱の変更	○	—	○
月払⇄年払の変更	○	—	○
生命保険料控除証明書の再発行	○	—	○

オペレーターと会話できる nanairo生命手話・筆談通訳サービス

耳や言葉の不自由なお客さまにお客様サービスセンターにスムーズにお問い合わせいただけるサービスです。



サービス提供:株式会社プラスヴォイス

とどける

契約内容を確認できる nanairoレター

「nanairoレターご契約内容のお知らせ」は、お客様にご契約内容を確認いただくため、年に一度ご案内させていただきます。



早く簡単に請求できる 給付金サポートサービス

もしものときに役立つ保険であるために、給付金等を「早く」「簡単に」ご請求いただけるサービスをご用意しています!

入院給付金

入院一時金

手術給付金

通院一時金

医療費の「領収書」や「診療明細書」などのお手元にある書類のコピーで給付金をご請求いただけるサービスです。(医療機関の診断書をご用意いただく必要がありません!)

■お取り扱い例

「入院」のとき

インフルエンザの高熱で3日間入院した場合、退院時の医療費の領収書のコピーで請求できます。
※入院日数等、所定の要件があります。

「手術」のとき

足を骨折して入院・手術をした場合、医療費の領収書のコピーと、手術名が書かれている診療明細書のコピーで請求できます。
※入院日数、手術の部位、ご契約からの期間等、所定の要件があります。

「通院」のとき

通院した場合、通院日の医療費の領収書のコピーで請求できます。

※サービスのご利用にあたっては、給付金ごとの所定の要件や、お取り扱いできない給付金もあります。また、サービスの内容は予告なく中止、変更する場合がありますので、あらかじめご了承ください。

ささえる

なないろ健康相談ダイヤル(ご利用は無料です)

24時間電話健康相談サービス

サービス対象 被保険者様とその同居のご家族様

経験豊かな医師、保健師、看護師などの相談スタッフが、24時間・年中無休体制で電話によるご相談に応じています。医療機関情報、夜間・休日の医療機関情報、専門医療情報など、豊富なデータベースをもとに、独自の情報サービスをご提供いたします。

●ご相談いただける内容

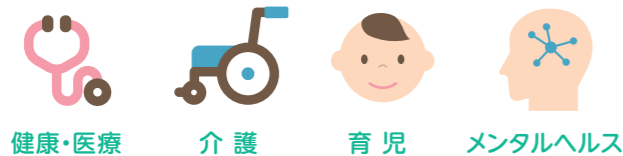

●相談内容の例

子どもが夜間に熱を出したときに
どういった対処をすればよいか
教えてほしい。
家族の介護について相談してみたい。

セカンドオピニオンサービス

サービス対象 被保険者様

がんなどの重い病気と診断されたとき、各診療科領域における学会等で要職を経験した医師から、現在の診断に対する見解や今後の治療方針・方法などについて意見をもらうことができます。

●サービスの流れ(面談の場合)

1.専用ダイヤルへ電話

経験豊かなヘルスカウンセラーが
セカンドオピニオンを手配します。

2.総合相談医によるセカンドオピニオン

総合相談医から二つ目の意見を聞くことが
できます。

3.優秀専門臨床医の紹介

より高度な専門性が必要と総合
相談医が判断した場合には、優秀
専門臨床医が紹介されます。

●相談内容の例

会社の健康診断で早期の胃がんが見つかりました。
主治医からは、「早期だが場所が悪いので、胃を全摘
する手術が必要です」と言われてしまい…



セカンドオピニオンで専門医の先生をご紹介いた
だき、胃を全摘せずに済み、退院後2週間程度で
仕事に復帰することができました。

放射線(陽子線・重粒子線)治療相談サービス

サービス対象 被保険者様

がんと診断されたとき、陽子線・重粒子線治療などの放射線治療について、専任のヘルスカウンセラー(保健師・看護師等)に相談ができます。また、病状やご要望に応じて、セカンドオピニオン(面談・オンライン)の手配や放射線治療が可能な医療機関情報を提供することもできます。

●相談内容の例



がんと診断されたが、陽子線や重粒子線
治療の適応となるか意見を聞いてみたい。



主治医からは手術を勧められているが、
放射線治療の選択肢はないのだろうか？

詳細は、保険証券に同封の「なないろ健康相談ダイヤル」のご案内チラシをご確認ください。

- 上記サービスはなないろ生命保険株式会社から業務の委託を受けたティーベック株式会社が提供します。本サービスは2023年5月現在のものであり、将来予告なく変更される場合があります。
- ご利用の諸条件や地域・内容により、ご要望に添えない場合がありますので、ご不明点はお問い合わせください。
- 総合相談医によるセカンドオピニオン・優秀専門臨床医への紹介状の発行・優秀専門臨床医の診療は、ティーベック株式会社のサービス外となります。

30分で脳の検査ができる スマート脳ドック

サービス対象 契約者様、被保険者様



プラン、料金の詳細は右記QRコード
もしくは「スマート脳ドック」で検索して
ください。



スマート脳ドックは30分で完了する脳のMRI、MRA検査です。
検査時間や受付時の無駄を徹底的になくすことで、
脳の異常を早期発見できる検査を継続しやすい価格で提供しています。

●受付からお帰りまで**30分**

●結果は**1週間以内**に WEBで
確認できます

●脳検査一回 **19,250円** (税込)
※自費診療となります。



サービス提供:スマートスキャン株式会社 「スマート脳ドック」はスマートスキャン株式会社の登録商標です。

高血圧専門医によるオンライン診療 高血圧e-メディカル

サービス対象 契約者様、被保険者様

通院しない便利さと、いつも繋がる安心を。



プラン、料金の詳細は右記QRコード
もしくは「高血圧e-メディカル」で
検索してください。



通院しない便利さと、いつも繋がる安心を。

あなたの血圧データを見守り医師が診察、お薬をご自宅までお届けします。

まずは【**無料オンライン相談**】へ。高血圧に精通した医師が最適な治療プランをご提案します。

高血圧治療が
必要なあなたに朗報



- オムロン製血圧計を無料貸与
- 血圧を専門家が見守り、アドバイス
- オンライン診療で通院不要
- お薬はご自宅まで郵送
- 診療・薬代すべて込の月額定額制

サービス提供:イーメディカルジャパン株式会社 「高血圧e-メディカル」はイーメディカルジャパン株式会社の登録商標です。

サービスのご利用方法は、ご契約後に届く保険証券に同封のチラシにてご案内します。
必ずチラシをご確認いただいたうえでお申込みしてください。

- 本パンフレットに記載のサービスは、2023年5月現在のものです。
- 各サービスは当社が提携する各企業が提供するものです。
- 各サービスは予告なく変更・終了する場合があります。
- 当社が提携する各企業のサービスについて、当社は責任を負いかねます。あらかじめご了承ください。
- 提携先やサービス提供元によっては、年末年始など一部の日において受付を行わない日がありますので、あらかじめご了承ください。
- 各サービスのご利用にあたっては、パソコン、スマートフォン等によるインターネットに接続可能な環境が必要となります。
- 体調、病歴等によりサービスの提供を受けられない場合があります。
- 提供するサービスの検査結果だけではなないろ生命の給付金等のお支払事由には該当しません。

ご検討にあたって

■お申し込みにあたっては、「契約概要／注意喚起情報」を必ずご確認ください。

「ご契約のしおり-約款」は、ご契約にともなう大切なことがらを記載したものですのでご一読いただき、内容を十分にご確認ください。なないろ生命のホームページ(<https://www.nanairolife.co.jp/yakkan/>)に「ご契約のしおり-約款」を掲載しております。また、特に重要な事項については、「契約概要／注意喚起情報」・「お申込内容控」をあわせてご確認ください。

■生命保険募集人について

募集代理店の担当者(生命保険募集人)は、お客様となないろ生命保険株式会社の保険契約締結の媒介を行う者で、保険契約締結の代理権はありません。そのため、保険契約は、お客様からの保険契約のお申し込みに対してなないろ生命保険株式会社が承諾したときに有効に成立します。

■金融機関を募集代理店としてご加入いただく際には、次の点にご留意ください。

- 本商品の引受保険会社は、なないろ生命保険株式会社です。ご契約の主体は、お客様となないろ生命保険株式会社になり、保険契約の引受や給付金等のお支払いは、なないろ生命保険株式会社が行います。募集代理店は、引受保険会社であるなないろ生命保険株式会社の支払能力を保証するものではありません。
- 本商品は、なないろ生命保険株式会社を引受保険会社とする生命保険商品であり、預金、投資信託、金融債ではありません。預金保険法第53条に規定する保険金支払いの対象とはなりません。また、元本の保証はありません。
- 保険契約にご加入いただくか否かが、募集代理店における他のお取引に影響を及ぼすことはありません。
- 借入金を保険料に充当した場合、保険金額や解約返戻金額などが借入元利合計金額を下回り、借入金の返済が困難となる場合があります。したがって、保険料の借入を前提として本商品をお申し込みいただくことはできません。
- 保険業法上の規定により、お客様のお勤め先等によっては、本商品をお申し込みいただけない場合があります。

なないろ生命 お客様サービスセンター ☎ **0120-08-7716** (通話料無料)

【受付時間】月曜日～金曜日 9:00～17:00 土曜日 9:00～12:00、13:00～17:00(ただし、祝日、年末年始を除く)

募集代理店

引受保険会社

なないろ生命保険株式会社

本社 / 〒160-8516 東京都新宿区四谷1-6-1

ホームページアドレス / <https://www.nanairolife.co.jp/>

☎ **0120-08-7716** (通話料無料)

〈ご高齢のお客様専用ダイヤル〉

コミュニケーターに直接つながり、ゆっくり丁寧に対応します。

☎ **0120-38-7716** (通話料無料)

【受付時間】

月曜日～金曜日 9:00～17:00 土曜日 9:00～12:00、13:00～17:00
(ただし、祝日、年末年始を除く)